Oprawa najazdowa
ALFA-K

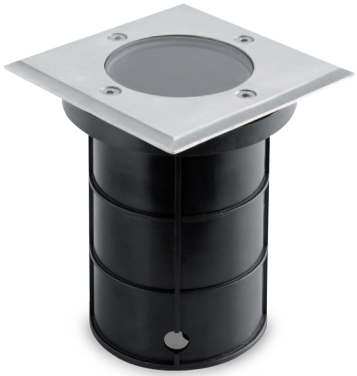

Przeznaczenie:

• Oprawa najazdowa spełnia funkcję dekoracyjną i wprowadza szczególną atmosferę w ogrodzie. Może być stosowana, aby oświetlać ścieżki, chodniki, trawniki, skwery, parki, pasaże, podjazdy, czy elewacje, jako dyskretne oraz stonowane oświetlenie. Oprawa wykonana jest ze stali nierdzewnej przeznaczonej do montażu w podłożu. Specjalnie wzmacniana szyba ochrania źródło światła przed negatywnym wpływem czynników zewnętrznych. Wyrób przeznaczony do zastosowań wewnątrz i/lub na zewnątrz pomieszczeń. Produkt posiada podwyższoną odporność na narażenia mechaniczne. W wyrobie można stosować energooszczędne źródła światła.

Charakterystyka:

- Zasilanie 230V AC / 50-60Hz.
- Oprawa wyposażona w gniazdo GU10 (max. 50W).
- Oprawa najazdowa o wytrzymałości do 2000kg przy 30km/h.
- Stopień ochrony IP 67.

Zalety:

- Dobre uszczelnienie.
- Energooszczędność.
- Łatwość instalacji oraz prosta i szybka wymiana źródła światła.

Uwagi:

- Brak źródła światła w komplecie.

Index	Model	Zasilanie	Obudowa	Moc	Trzonek źródła światła	Waga netto	Waga brutto	Kod EAN
ON-ALFAKGU10-06	ALFA K	230V AC 50Hz-60Hz	pierścień - stal nierdzewna obudowa - tworzywo sztuczne	max. 50	GU 10	0,7kg	0,8kg	5901867109958

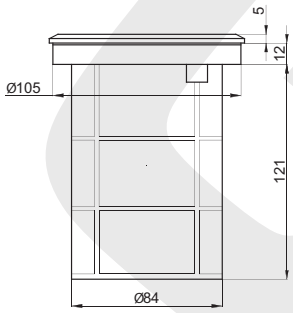

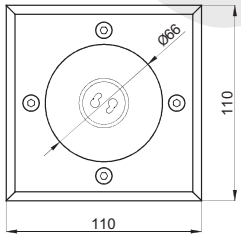

wymiary oprawy

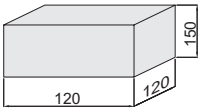

wymiary opakowania

230V AC | 50/60 Hz | max 50W | GU10 | IP 67

1) Widok z góry

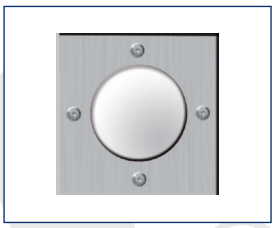

2) W dolnej części obudowy znajduje się zaślepiony dławikiem otwór Ø2 służący do wprowadzenia przewodów zasilających.

3) Gniazdo żarówki GU10

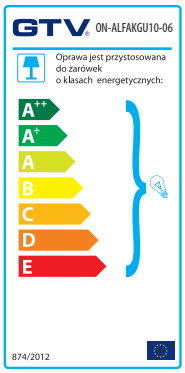

GTV, ul. Przejazdowa 21, 05-800 Pruszków; tel. 22 444 75 00; fax 22 444 75 03; www.gtv.com.pl